

RIQUADRO: MORTE PER CAUSA VIOLENTA

Quesito 5. Causa violenta

Indicare sempre una modalità:

- suicidio, omicidio, infanticidio implicano una volontà/intenzionalità;
- accidente o infortunio implicano un evento fortuito.

Quesito 6. Descrizione della lesione

Descrivere l'effetto che la causa esterna ha avuto sull'organismo.

Quesito 7. Complicanze

Le complicazioni traumatiche o morbose provocate dalla causa esterna, anche a distanza di tempo.

Quesito 8. Stati morbosi preesistenti

Riportare quelle condizioni o quei fattori di rischio preesistenti che, pur non essendo direttamente collegate alla lesione, hanno contribuito in vario modo al decesso.

Quesito 9.1. Modalità che ha provocato la lesione

Indicare il mezzo o il modo col quale è avvenuta la lesione, specificando:

- circostanze che hanno provocato il trauma;
- ogni oggetto/strumento/sostanza che ha avuto un ruolo nel provocare la lesione;
- attività che il deceduto stava compiendo.

(es.: anziana caduta da una scala mentre puliva il lampadario)

Quesito 9.3. Luogo dell'incidente, suicidio, omicidio

Indicare con esattezza il luogo dell'evento traumatico barrando l'apposita casella o, se non è menzionato, scriverlo per esteso.

(Gravidanza e puerperio vedi riquadro pagina precedente)

Esempio di corretta compilazione per causa violenta

Morte da causa violenta	
5. Causa Violenta	
Accidentale 1 <input checked="" type="checkbox"/>	Infortunio sul lavoro 2 <input type="checkbox"/>
Suicidio 3 <input type="checkbox"/>	Omicidio 4 <input type="checkbox"/>
6. Descrizione della lesione (Scrivere in stampatello)	
F R A T T U R A C R A N I O	
7. Malattie o complicazioni eventualmente sopravvenute conseguenti alla lesione (Scrivere in stampatello)	
E M A T O M A C E R E B R A L E	
8. Stati morbosi preesistenti che hanno contribuito al decesso (Scrivere in stampatello)	
9.1. Modalità che ha provocato la lesione indicata al punto 6 (caduta da una scala a pioli, impiccagione, fucilata, etc.) (Scrivere in stampatello)	
P E D O N E I N V E S T I T O D A U N A M O T O	
M E N T R E A T T R A V E R S A V A L A S T R A D A	
Indicare l'intervallo di tempo tra l'azione violenta e la morte	
anni mesi giorni ore	
minuti	

MAGGIORI DETTAGLI SULLE CAUSE VIOLENTE

Interventi chirurgici e altre procedure mediche

Indicare:

- lesioni o traumatismi conseguenti alla procedura o intervento;
- eventuali complicanze;
- procedure mediche effettuate;
- sostanze chimiche responsabili della lesione;
- condizioni che hanno reso necessario l'intervento o la procedura.



Esempio di corretta compilazione per causa violenta

Morte da causa violenta	
5. Causa Violenta	
Accidentale 1 <input checked="" type="checkbox"/>	Infortunio sul lavoro 2 <input type="checkbox"/>
Suicidio 3 <input type="checkbox"/>	Omicidio 4 <input type="checkbox"/>
6. Descrizione della lesione (Scrivere in stampatello)	
S H O C K A N A F I L A T T I C O D A V E C U R O N I	
7. Malattie o complicazioni eventualmente sopravvenute conseguenti alla lesione (Scrivere in stampatello)	
8. Stati morbosi preesistenti che hanno contribuito al decesso (Scrivere in stampatello)	
9.1. Modalità che ha provocato la lesione indicata al punto 6 (caduta da una scala a pioli, impiccagione, fucilata, etc.) (Scrivere in stampatello)	
A N E S T E S I A P E R I N F R E C T O M I A	
N E F R O P A T I A D A R E F L U S S O	
Indicare l'intervallo di tempo tra l'azione violenta e la morte	
anni mesi giorni ore	
minuti	

Incidenti da mezzi di trasporto

Indicare:

- ruolo del deceduto (conducente, passeggero, pedone, persona fuori dal veicolo, etc.);
 - tipi di veicoli coinvolti (automobile, tir, motocicletta, barca, bicicletta, aereo, etc.);
 - se è avvenuta una collisione, l'oggetto contro cui è avvenuta;
 - il luogo dell'incidente (autostrada, binario ferroviario).
- Per es. conducente di automobile investito da treno mentre attraversava il binario ferroviario.



Avvelenamento e intossicazione

Specificare:

- il tipo di sostanza;
- farmaco;
- droga;
- se non è conosciuta, scrivere: "sostanza sconosciuta".



Compilazione della scheda di morte Istat - Istruzioni per il medico -

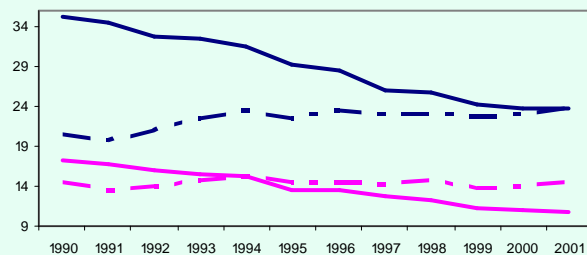

—■—■ tumori maligni del colon - MASCHI
 - - - - tumori maligni del colon - FEMMINE
 ———— tumori maligni dello stomaco - MASCHI
 ———— tumori maligni dello stomaco - FEMMINE

Evoluzione della mortalità in Italia per tumori maligni del colon e per tumori maligni dello stomaco.

Tassi standardizzati (per 10.000) per maschi e per femmine

Buone statistiche di mortalità sono possibili solo con un'accurata certificazione delle scheda di morte

Le statistiche di mortalità sono utilizzate per delineare le condizioni di salute in Italia e per programmare interventi volti al miglioramento della salute pubblica.

Per informazioni o suggerimenti:
 mopace@istat.it
 sicinque@istat.it

INFORMAZIONI GENERALI



La scheda ISTAT è il documento ufficiale per la certificazione delle cause di morte. La normativa vigente prevede l'obbligo di fornire dati richiesti nel certificato.

Al medico compete:

- Compilare la sola Parte A, in ogni sua parte;
- Compilare **uno solo dei due** riquadri principali
 - riquadro: morte da causa naturale;
 - riquadro: morte da causa violenta: se la causa di morte è dovuta a un fattore esterno
- Riportare solo le malattie/condizioni che hanno avuto una rilevanza nel provocare il decesso.
- Evitare **termini generici** come *paziente, aggravamento, peggioramento, etc.* .
- SCRIVERE IN **STAMPATELLO** CON INCHIOSTRO NERO NEGLI APPOSITI SPAZI
- In calce al modello oltre a riportare la **firma** e la **data** della certificazione, il certificatore deve indicare se è un medico curante o un necroscopo e apporre il proprio timbro con il numero telefonico.

Il medico deve riportare la MIGLIORE OPINIONE MEDICA secondo scienza e coscienza

RIQUADRO: MORTE PER CAUSA NATURALE

Quesiti 1-3 devono essere collegati dal punto vista causale

In questi 3 quesiti deve essere descritto un **CONCATENAMENTO** di patologie: ciò che è riportato in un quesito deve aver provocato quel che viene riportato nel quesito successivo.

L'origine di questo **CONCATENAMENTO** è dato dalla causa iniziale riportata nel quesito 1

Nei decessi sotto l'anno di vita il concatenamento può avere origine anche da problemi materni.

Se sono presenti più concatenamenti, riportare quello che si ritiene maggiormente responsabile del decesso.

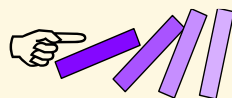

Quesiti 1-3 segue

- ↓ Ques. 1. Causa iniziale: la sola patologia/causa che ha dato inizio al concatenamento di eventi morbosi (riportati nei quesiti 2 e 3) che ha portato a morte;
- ↓ Ques. 2. Causa intermedia: le complicazioni scaturite direttamente dalla causa iniziale che conducono alla causa terminale;
- ↓ Ques. 3. Causa terminale: la complicazione che precede la morte.
! NON riportare il **MECCANISMO** del decesso !
(es.: *arresto cardiaco* oppure *arresto respiratorio*).

Quesito 4

Riportare tutte le malattie o condizioni eventualmente presenti, che pur non rientrando nel concatenamento, hanno contribuito in vario modo al decesso.

Riportare anche fattori di rischio (es.: *alcol, fumo, obesità, etc.*)

Intervallo

indicare approssimativamente il numero di anni o mesi o giorni intercorsi tra l'inizio di ciascuna malattia riportata e la morte.

! NON INSERIRE L'ANNO DI INSORGENZA !

Esempio di corretta compilazione per causa naturale

Morte da causa naturale	
1. Causa iniziale <i>(scrivere in stampatello)</i> Scegliere la SOLA patologia che ha dato inizio alla catena dei processi morbosi indicati ai punti 2. e 3.	intervallo (a) anni mesi giorni
C A R C I N O M A D E L L A P O R Z I O N E	
che ha provocato causa 2	
2. Causa intermedia <i>(scrivere in stampatello)</i> Eventuali complicazioni o evoluzione della causa precedente, indicata al punto 1.	intervallo (a) anni mesi giorni
M E T A S T A S I F E G A T O	
che ha/hanno provocato causa 3	
3. Causa terminale <i>(scrivere in stampatello)</i> Patologia che ha immediatamente preceduto il decesso collegata alle cause indicate ai punti 1. e 2. Non inserire il meccanismo del decesso (arresto cardiovascolare, collasso respiratorio, etc.)	intervallo (a) anni mesi giorni
I N S U F F E P A T I C A	
4. Altri stati morbosi rilevanti che hanno contribuito al decesso <i>(scrivere in stampatello)</i> Indicare altre malattie o stati morbosi rilevanti. esclusi dal concatenamento indicato ai punti 1 2 3, ma che hanno contribuito al decesso.	intervallo (a) anni mesi giorni
D I A B E T E M E L L I T O D I T I P O	

GRAVIDANZA e PUERPERIO

Quesito 10. Gravidanza (solo Modello D5)

Indicare se la donna è in gravidanza o se ha partorito da meno di un anno, anche se questo stato non ha contribuito al decesso.



MAGGIORI DETTAGLI SULLE CAUSE NATURALI

Alcol e tabacco

Indicare se l'uso continuativo di tabacco, di alcol o di altre sostanze ha contribuito direttamente (quesiti 1-3) o indirettamente (quesito 4) al decesso.



Diabete

Specificare se di tipo 1 o di tipo 2.

Malattie Cardiovascolari

Indicare:



- natura della malattia (es.: cardiopatia ischemica; cardiopatia dilatativa);
- sito, se è localizzato (es.: *infarto miocardico acuto trasmurale della parete posteriore*);
- acuto o cronico, se è rilevante
- eventuali complicazioni.

Malattie Infettive

Indicare:

- eziologia della malattia;
- organismo patogeno (es.: *sepsi da stafilococco*).

Neoplasie (tumori)

Specificare:

- tipo morfologico, se è conosciuto;
- maligno o benigno, se non è già espresso dal termine;
- sede primitiva della neoplasia, cercando di essere più precisi possibile;
- se non si conosce la sede primitiva della neoplasia, specificarlo chiaramente (es.: *cancro a partenza ignota*);
- sede secondaria della neoplasia, indicandolo chiaramente;
- i termini 'metastatico' o 'metastatzato' possono dare luogo ad ambiguità, quindi nel riportare le metastasi indicare se sono **verso** o **provenienti da** un sito (es.: *metastasi al polmone e non cancro metastatico al polmone*).

Polmonite e Broncopolmonite

Sono quasi sempre delle cause terminali generiche causate da altre condizioni.

Indicare:

- quale condizione ha portato alla polmonite o broncopolmonite;
- organismo responsabile;
- se è ipostatica o dovuta ad aspirazione (per es. *ab ingestis, di sangue, da meconio, etc.*);
- se causate da debilità o inattività, individuare quali condizioni hanno portato a questo stato (es.: Quesito1: *morbo di Alzheimer*; Quesito 2: *polmonite ipostatica*).

Senilità

Nella scheda di morte viene richiesta l'età del deceduto, quindi riportare nei quesiti il solo termine senilità non fornisce indicazioni aggiuntive; individuare, se possibile, il processo morboso.